

insieme alle altre sei opere provenienti da Ascoli, a Macerata, dove era stato incaricato di raccogliere Filippo Spada, pittore e professore al Liceo di Macerata, che le ricevette il 15 agosto e le inviò a Milano (Archivio di Stato di Ascoli Piceno, *Arch. Stor. com. AP*, Busta 27, fasc.17). Interessante perché vi è citato Spada è la scritta, scoperta durante il restauro della copia del *S. Isidoro*, sul retro della tela: "Comprare la tela/alla Marini/ e dar/la allo Spada". Come si legge nel registro d'ingresso della Pinacoteca di Brera, il 24 settembre del 1811 arrivò l'*Annunciazione* di Crivelli, poi ceduta all'antiquario Livry (Gagliardi, *op.cit.*, p.26). È il *S. Isidoro*? Finì tra le opere che il museo milanese accatastò nel Convento di via della Passione fino al 1815 per mancanza di spazi espositivi e poi arrivò in qualche chiesa di Milano o della Lombardia, o prese la via di Parigi? La prima ipotesi appare poco credibile, data la fama che accompagnava il dipinto. Ci piace pensare che l'opera si trovi ancora oggi ignorata in qualche convento o raccolta privata nelle Marche. Molto ancora resta da chiarire su questo affascinante *thriller* caravaggesco, e più accurate ricerche d'archivio potrebbero aggiungere nuovi particolari alla vicenda. Travolta dalla "sindrome da Caravaggio", chissà che non ci si

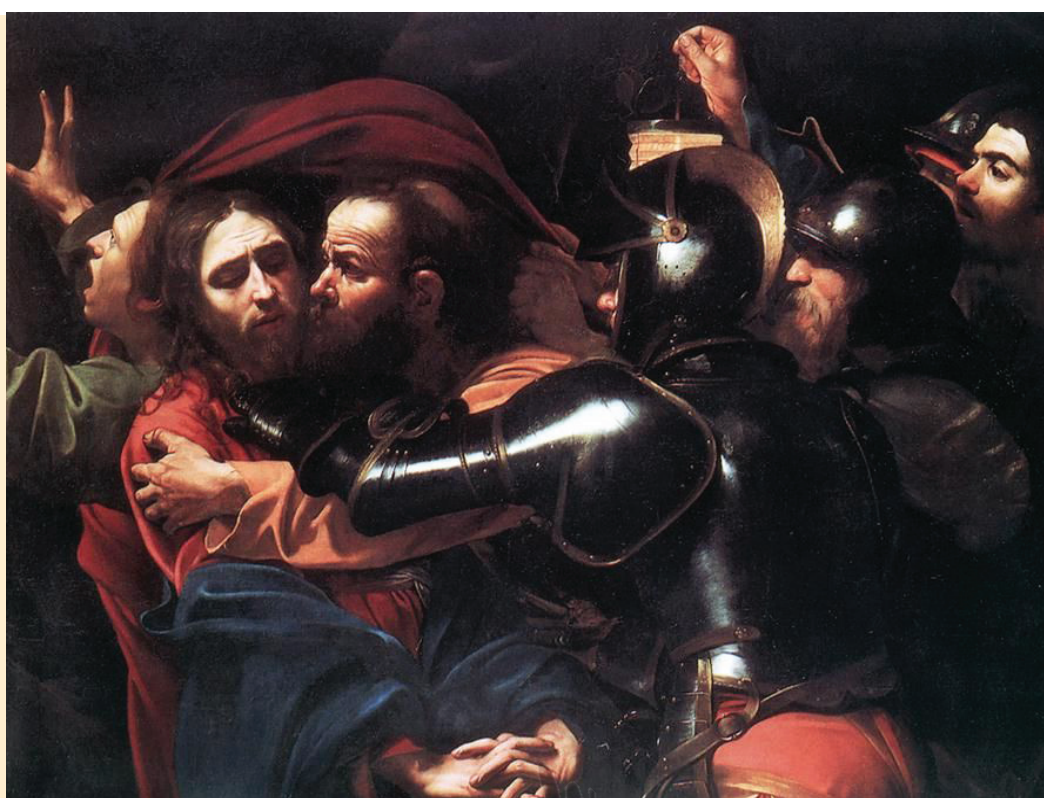

Caravaggio (Michelangelo Merisi detto), *Cattura di Cristo*, Dublino, National Gallery

possa imbattersi in qualche prezioso documento inedito, così come accadde a Francesca Cappelletti, la studiosa che scoprì il documento presso l'archivio della famiglia Antici a Recanati relativo alla committenza Antici-Mattei a Caravaggio della *Cattura di Cristo*, dipinto poi scoperto dal restauratore Sergio Benedetti in un convento gesuita a Dublino.

Le Marche nascondono immensi tesori ignorati ancora tutti da scoprire. (Riproduzione riservata)

"Insero d'arte" realizzato anche con la partecipazione di Regione Marche - Assessorato alla Cultura
 Provincia di Ascoli Piceno - Assessorato alla Cultura, Beni Culturali, Pubblica Istruzione.

confass
 MUOVE I TUOI SOGNI

Confass è anche innovativa
Agenzia immobiliare

VIDEO PROFESSIONALE
 GRATUITO DELLA TUA
 CASA IN VENDITA

NOTAIO, CONSULENTE LEGALE,
 PERITO A TUA DISPOSIZIONE
 NEI NOSTRI UFFICI

VISIONE DELLE OFFERTE
 SELF SERVICE
 in totale autonomia

Finanziamenti e Mutui

Prestito Personale 1

TAN 3,80% TAEG 4,10%

ESEMPLI DI RATA

importo	36 Mesi	48 Mesi	60 Mesi	72 Mesi	84 Mesi
€ 5.000,00	€ 149,00	€ 113,00	€ 92,00	€ 78,00	€ 69,00
€ 10.000,00	€ 296,00	€ 226,00	€ 185,00	€ 157,00	€ 137,00
€ 15.000,00	€ 445,00	€ 340,00	€ 277,00	€ 235,00	€ 205,00
€ 20.000,00	€ 594,00	€ 455,00	€ 370,00	€ 315,00	€ 275,00
€ 25.000,00	€ 740,00	€ 566,00	€ 465,00	€ 395,00	€ 345,00
€ 30.000,00	€ 889,00	€ 680,00	€ 555,00	€ 475,00	€ 413,00

Fino a **50.000,00** euro
 Rateizzazione fino a **120 Mesi**

Prestito Agevolato 2

Acconti in due giorni

▪ **dipendenti**

STATALI • PUBBLICI • PRIVATI

▪ **pensionati**
 FINO A 90 ANNI

Firma singola / Tasso fisso
 Rinnovi ed integrazioni
 senza necessità di motivare
 Rateizzazione fino
 a 120 mesi

Mutui Casa 100% del valore dell'immobile 3

TAN 3,00% - TAEG 3,50%

ESEMPLI DI RATA

importo	10 Anni	15 Anni	20 Anni	25 Anni	30 Anni
€ 50.000,00	€ 485,00	€ 347,00	€ 280,00	€ 240,00	€ 211,00
€ 80.000,00	€ 775,00	€ 555,00	€ 445,00	€ 380,00	€ 340,00
€ 100.000,00	€ 970,00	€ 695,00	€ 559,00	€ 476,00	€ 425,00
€ 130.000,00	€ 1.255,00	€ 900,00	€ 725,00	€ 618,00	€ 550,00
€ 150.000,00	€ 1.450,00	€ 1.040,00	€ 835,00	€ 715,00	€ 635,00
€ 200.000,00	€ 1.935,00	€ 1.385,00	€ 1.110,00	€ 950,00	€ 848,00

Acquisto / Sostituzione / Ristrutturazione
 Liquidità / Consolidamento debiti
 Possibilità di rateizzare fino a **40 anni**

Corso Mazzini, 110 - Ascoli Piceno
 Tel. 0736.25.15.55 www.confass.it

Mediatore Creditizio Sestili Claudio Iscr. UIC N° 27535
 Fogli analitici ed avvisi sono disponibili in ufficio - offerta valida fino al 31/12/2009



SERVIZI FINANZIARI • AGENZIA IMMOBILIARE
 PREVENTIVI E CONSULENZA GRATUITI
 CALL CENTER GRATUITO
 8.00 - 20.00 TUTTI I GIORNI

Numero Verde Gratuito

800-18 27 06